

Creación de Campos Propios en Contanet.

En primer lugar debemos crear la Tabla. Para ello accederemos a la opción de creación de tablas en “Ctrl. + Alt. + F8” desde Contanet Gestión o desde el Do_tbl.exe que se encuentra en el directorio “C:\Archivos de Programa\Contanet” o en el directorio en el que hemos instalado el Programa.

Nos aparecerá una pantalla como la siguiente. Este ejemplo lo haremos con el Do_tbl de Contanet Gestión.

Si queremos ver todas la tablas creadas marcaremos la opción “NSA Tablas para Windows”.

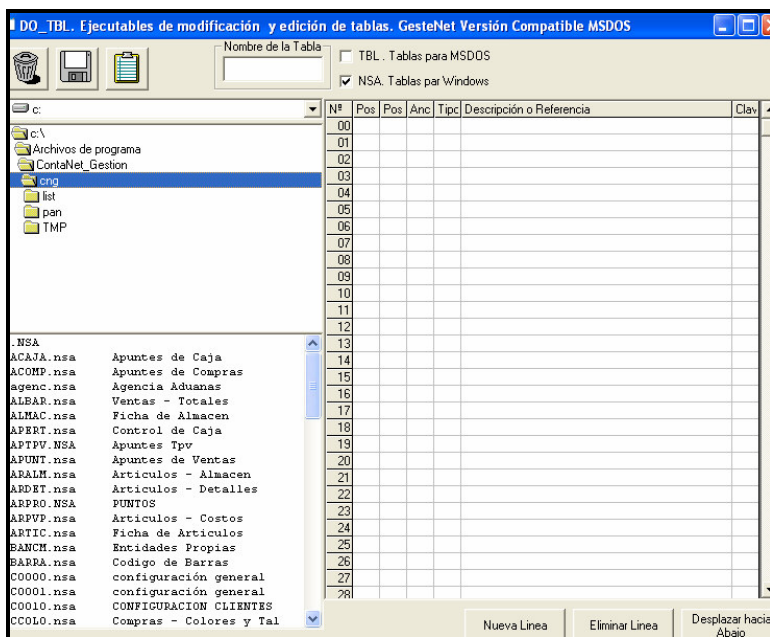

Podemos crear la tabla en cualquier directorio que tengamos. Para ello debemos poner el nombre en el campo “Nombre de la tabla”. Debemos recordar que el nombre de la tabla debe tener sólo 5 letras.

En este caso elegiremos crear una tabla para artículos

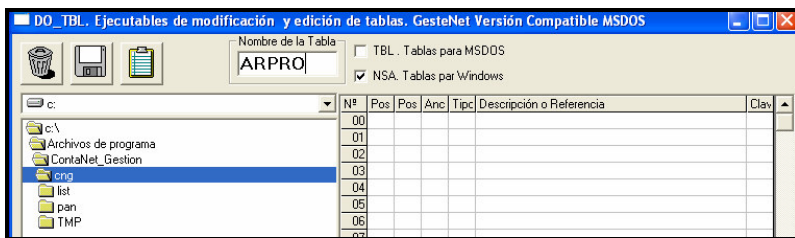

Tan solo quedará definir los campos que pondremos en la tabla. Vamos a describir cada uno de ellos:

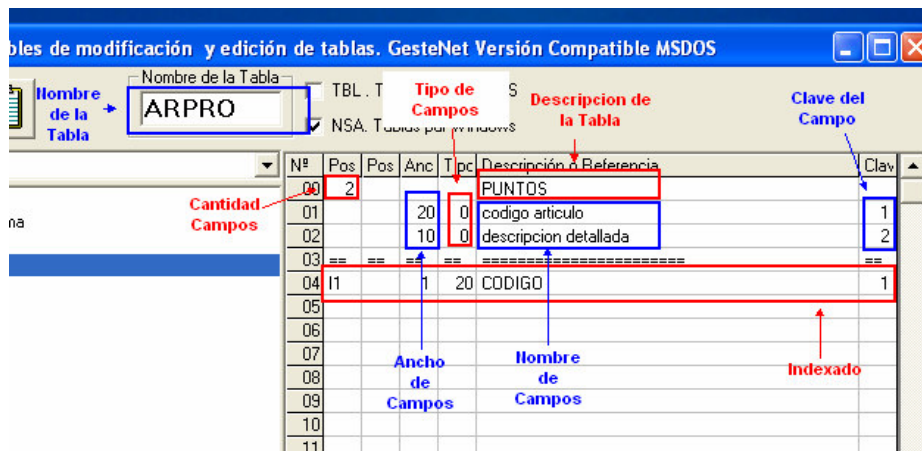

- **Nombre de la tabla:** Puede ser cualquier nombre que nos describa la tabla que vamos a utilizar
- **Nombre de Campos :** Serán cada uno de los campos nuevos que necesitamos
- **Ancho del campo:** Referente al largo del campo. (20 dígitos, 10 dígitos....)
- **Tipo de Campos:** Definimos que clase debe ser el campo (0-Texto, 5-fecha, 80-Numero sin decimales, 82-Numero con 2 decimales....)
- **Clave del Campo:** Normalmente ponemos el mismo número que coincide con el número de posición.
- **Cantidad de Campos:** Definimos la cantidad de Campos que tiene nuestra Tabla.
- **Indexado:** Obligatorio ponerlo tal y como aparece. Si fuera clientes o proveedores debería ser:

03							
04	==	==	==	==	=====		==
05	11		1	10	CODIGO		1
06							

Explicamos entonces la tabla anterior:

- Estamos creando un campo que tiene 20 dígitos de ancho, que su formato es Texto, su nombre es código Artículo y su clave es "1".
- Creamos también otro campo de 10 dígitos de ancho, con un formato de Texto, que le ponemos de nombre "descripción detallada" y la Clave "2".

Tan solo nos quedara hacer clic en Guardar y ya tendremos creada la Tabla. Hasta aquí la Creación de la tabla personalizada. Ahora crearemos la pantalla a mostrar.