

TRUCO DEL MES: AGOSTO

Balances con desarrollo

En muchas ocasiones los contables observan el importe de una partida en los balances, pero le gustaría saber con qué corresponde dicho importe. Es decir, cuáles son las cuentas que intervienen y con qué importe cada una ellas.

Explicado de otra manera: es posible que en el campo analizado se incluya el resultado de, por ejemplo, cuatro grupos contables pero no todos los grupos tienen saldos. Entonces ¿cuáles son los grupos activos y cuál es el importe de cada grupo?

Haga clic en Balances y en la opción Registro Mercantil, (**Imagen 1**) cuando indique que desea verlo por pantalla, le aparecerá el siguiente cuadro de diálogo (**Imagen 2**) Márquelo y obtendrá la información anteriormente mencionada.

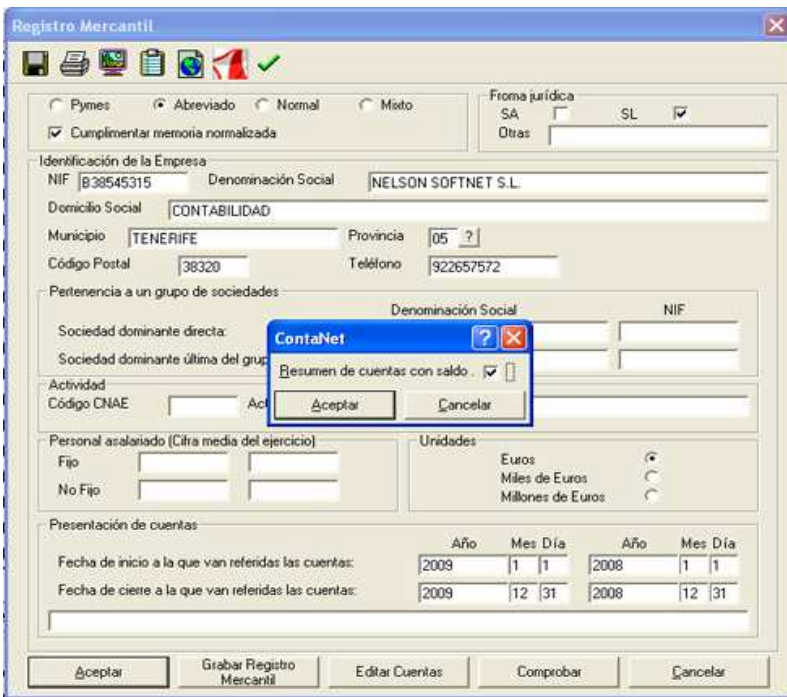

· IMAGEN 1

BALANCE ABREVIADO 31/07/09			
ACTIVO		2009	2008
B) ACTIVO CORRIENTE	12000	35170,08	0
III. Deudores comerc. y otras cuentas a cobrar	12300	13878,68	0
1. Clientes por ventas y prestac. de servicios	12380	13878,68	0
-- 431 Clientes, efectos com a cobrar		13878,68	13878,68
VII. Efectivo y otros activos líquidos equivalentes	12700	21291,4	0
-- 57 TESORERÍA		21291,4	21291,4
TOTAL ACTIVO (A + B)	10000	35170,08	0
@HEADER BALANCE ABREVIADO			
@PAGE			
PATRIMONIO NETO Y PASIVO		2009	2008
A) PATRIMONIO NETO	20000	30319,04	0
A-1) Fondos propios	21000	30319,04	0
VII. Resultado del ejercicio	21700	30319,04	0
-- 7 VENTAS E INGRESOS		-30319,04	-30319,04
C) PASIVO CORRIENTE	32000	4851,04	0
V. Acreedores comerc. y otras cuentas a pagar	32500	4851,04	0
2 Otros acreedores	32590	4851,04	0
-- 477 HP IVA repercutido		-4851,04	-4851,04
TOTAL PATRIMONIO NETO Y PASIVO (A + B + C)	30000	35170,08	0
@HEADER CUENTA DE PÉRDIDAS Y GANANCIAS ABREVIADA			
@PAGE			
(DEBE)HABER		2009	2008
1. Importe de la cifra de negocios	40100	30319,04	0
-- 700 Ventas de mercaderías		-30319,04	-30319,04
A) RESULTADO DE EXPLOTACIÓN (1+2+3+4+5+6+7+8+9+10+11+12+13)	49100	30319,04	0
C) RESULTADO ANTES DE IMPUESTOS (A + B)	49300	30319,04	0
D) RESULTADO DEL EJERCICIO (C + 19)	49500	30319,04	0

· IMAGEN 2